

Jiná ověření:

Paré:

Orientační

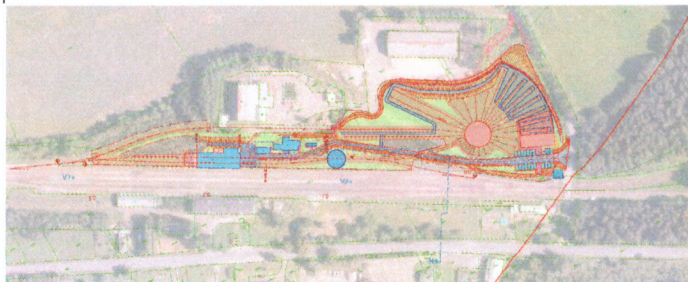

Razítko oprávněné osoby:



Podpis:

Datum:

Revize:	Datum:	Popis:	Kontroloval:
00	23.05.2023	Dokumentace pro vydání společného povolení	Ing. Marta Bláhová

**Stavebník / investor**

Adresa:

Zástupce investora:

Adresa:

**Pardubický kraj**

Komenského náměstí 125, 532 11 Pardubice

JUDr. Martin Netolický, Ph.D., hejtman

-

**Zhotovitel díla:**

Adresa:

Kontakt:

**Prodin a.s.**

K Vápence 2745, Pardubice 530 02

T: +420 466 055 111

E: info@prodin.cz

**PRODIN**  
SKUPINA VENTIO

Zhotovitel části / objektu:

Adresa:

Kontakt:

**Ing. Marta Bláhová**

Zahradní 576, 264 01 Sedlčany

T: +420 774818225

E: blahova.marta@centrum.cz

Hlavní projektant (HIP):

Ing. Petr Prchal

Specialista:

Ing. Marta Bláhová

**Název stavby / akce:****Areál železničního depa v Dolní Lipce**

Označení investora:

OR-22-24401

Adresa stavby:

obec Dolní Lipka

Zakázka:

31/22/242.206

Název části:

Dokumentace stavebního objektu

Označení části:

**D.1.3-01**

Název objektu / dílčí části:

**Vstupní objekt  
Rotunda**

Označení objektu / komplexu:

**SO 01, SO 02**

Název přílohy:

**Název přílohy**

Číslo přílohy:

**b-002**

Název dílčí části přílohy:

**Půdorys 2.NP**

Odpovědný projektant:

Zpracovatel přílohy:

Měřítko: 1:150

Stupeň dokumentace:

Ing. Petr Prchal

Ing. Marta Bláhová

Formáty: 3 x A4

**DUSP**

Kraj:

Katastrální území:

TUDU:

Smluvní datum zpracování:

Pardubický

Dolní Lipka [629588]

**23.05.2023**

Označení investora:

Stupeň dokumentace:

Část:

Objekt:

Podobjekt:

Příloha:

Revize:

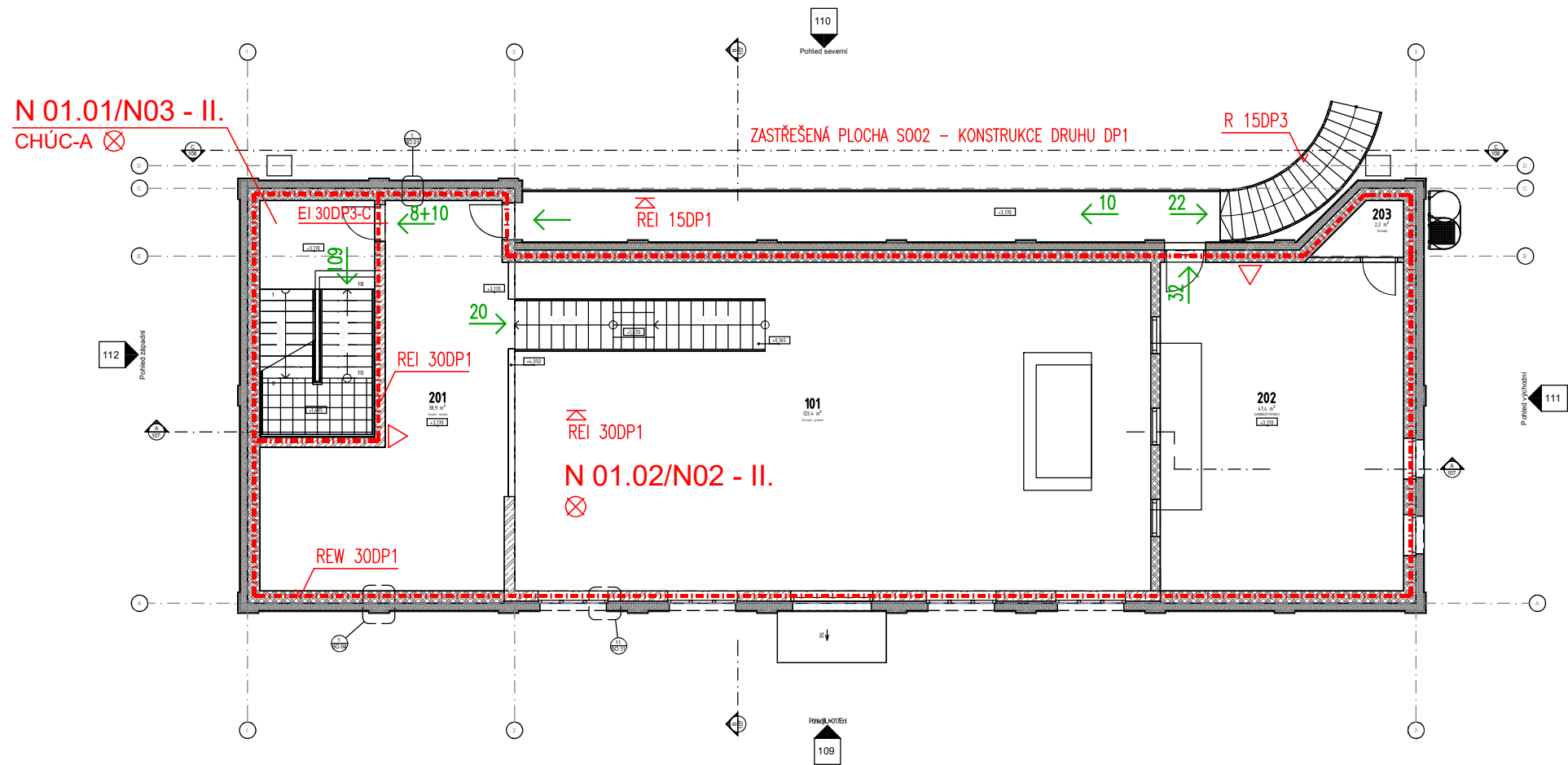

Místnosti - 2.NP			
Užití	Název	Styl místnosti	Plocha [m2]
2NP			
201	Sezení bufetu	(žádné)	38,89
202	ŠKOLÍČÍ MÍSTNOST	Technická	47,40
203	Skládek	(žádné)	2,21
Celková soultU+010Det:3			

LEGENDA:	
označení	popis
— — — — —	hradnice požárního úseku
N 01.01 - I	označení požárního úseku – SPB
REI 30DP1	požadovaná požární odolnost stropní konstrukce
REI 30DP1	požadovaná požární odolnost podhledové konstrukce
EI 30DP1	požadovaná požární odolnost stavební konstrukce
✓ EI 30DP3-C,S	požární uzávěr
PK	C – samouzavírač, S – kouřotěsnost
⊗	nouzové osvětlení
△	přenosný hasicí přístroj – druh dle TZ
→	směr úniku
→→	východ na volné prostranství
CS/TS	CENTRAL STOP, TOTAL STOP